京城日報

畏し御沙汰書を賜ふ

【東京電話】[illegible]

古賀峯一ニ賜フ御沙汰書

[illegible]

けふ・古賀元帥の海軍葬

痛惜の情を撃敵へ

東條首相 全國民を激勵

【東京電話】[illegible]

法王廳使節弔辭文

【東京電話】ローマ法王廳[illegible]

ブチドン周邊地區

一齊に總攻撃

英印軍、後退を開始

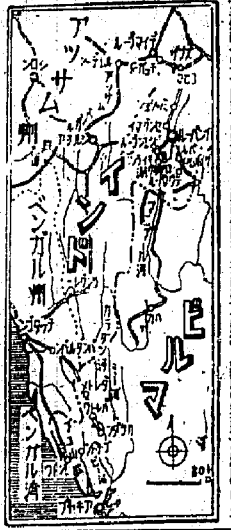

【ビルマ前線基地】[illegible]

タイ飛行場奇襲

【昭南】[illegible]

ズブサ峯を猛爆

【ビルマ前線基地十一日同盟】[illegible]

凄絶の激戦を展開

窮鼠の敵末期的抵抗

インパール

[illegible]

小磯總督

内相と共に宮地

操作陣營所視察

【東京電話】[illegible]

科學功勞者に

拜謁仰付らる

【東京電話】[illegible]

社説

古賀元帥の忠靈を弔ふ

[illegible]

農事研究の國家性

[illegible]

河南作戦進捗

敵廿ヶ師の半數潰滅

作戰目的半ばを達成

[illegible]

堂々・許昌へ入城する我が精鋭

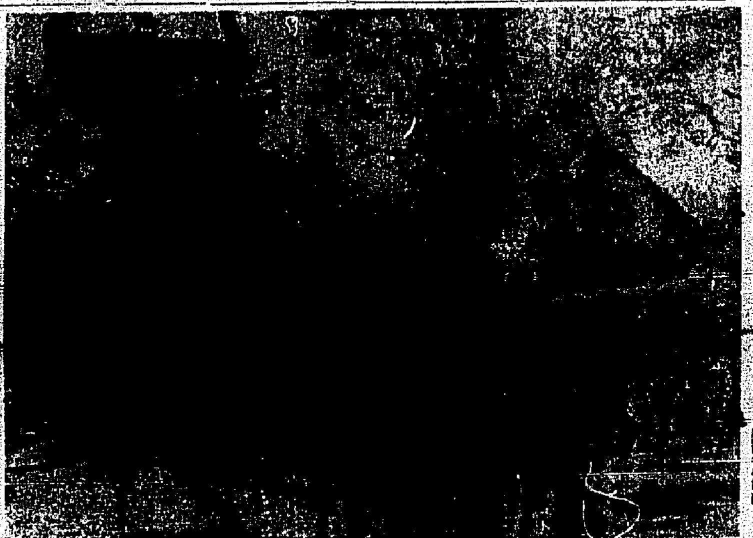

第一期戰 [illegible]

第二期戰 [illegible]

第三期戰 [illegible]

「總反攻」は「總退却」に變貌

蔣介石・相剋と擾亂工作に悩む

[illegible]

長驅、盧氏を攻撃

戰果を八方に擴大

[illegible]

西歐空襲熾烈化

敵地均し最高潮と宣傳

赤軍、バルカンを狙ふか

獨、東部戰局に新段階

[illegible]

赤機、芬蘭北岸爆撃

【ストックホルム十日同盟】[illegible]

重慶大使ルース訪問

【リスボン十日同盟】[illegible]

駐土獨大使歸任

イーデン訪ソの目的

英、對ソ援助數字發表

米國勞働不安

米國陸軍數頻減少

ガンヂー翁ユフで靜養

英金本位制に復歸せず

米驅逐艦沈沒

[illegible]

フオレスタル長官に昇格

【リスボン十日同盟】[illegible]

馬總領事榮轉

後任は[illegible]氏

駐日比國大使歸國

消息

[illegible]

感冒 鎭咳

笹岡藥品株式會社

興亞保險 （無診査保險） 千代田生命

物量反攻の論理 德富猪一郎・齋藤忠
時局雜誌★大本營論 津久井龍雄
時務縱談
改造 五月號 ★撃ちてし止まむ★
決戰の論理
戰爭與國策

陸軍省指導
海軍省指導
海軍
若櫻 青少年の雜誌
皇國青少年に大好評
大日本雄辯會講談社

陸軍獸醫學校教官 大島正滿著
大東亞共榮圏毒蛇解說
マラリア傳播蚊撲滅法
北隆館

小學館
明治のお伽噺 上・下 小波作・柳舟畫
國民生活史研究 生活と思想 中村孝也著
積亂雲
恩寵記

密輸に嚴罰主義
日滿物價差便乘へ斷

原木に價格補償
第一四半期より實施の方針

七種食・穴探目
好調の半島貯蓄七年間

二割七分減
昨年度生糸生産

洋灰生産好績

內地から熟練工
半島よりの委託工內地で養成

鐵は一二三七%
全鮮金屬回收實績

回收金屬急速戰力化へ
末端指定商の整理斷行

日獨文化著作物飜譯契約成立

新契約要旨

出銑量二三倍
小型熔鑛爐愈々本格化

在內地半島勞務者問題を語る座談會（１）

先づ國語の習得
指導に熱と根と愛
錬成、管理で定着成功

勞務者向上の二要點

生活様式の內地化

出席者（發言順）

炭礦の寮母好成績

木材緊急確保へ
推進組織を結成

第一四半期社債五百萬圓

決戰文化
「君が代」奉唱の速度
吉村定哉

『鳥居考』を讀む
津村勇著

文化便り

血戰錄

生擴情報
有、無煙炭折半使用

弗化アルミ製造へ

證券市場

安産のためにフダカルシューム錠

健脳丸
頭痛
不眠・便秘に

エキホリーム
ウルカ
女弱しと誰か言ふ

女性ホルモン
生理障害
更年期障害
オイベスチン錠
武田發賣品

增産陣も月々金々
造れ！送れ！撃て！
生産疲勞に
頭痛・疲勞を去り
清朗な氣分を保つ

街に垂れる半旗

けふ嚴肅に古賀元帥海軍葬

故元帥の偉勳 國民一齊默禱

午後一時四十五分

まづ健民たれ

内地青少年に實施

今年の體力檢査

聯盟は積極的に協力せよ

兵隊さん

撮影會入選決る

映畫になる 扶餘勤奉奉仕

更に續け半島增産戰士

田中總監、内地派遣員に言傳

讀書も決戰色

嚴肅の氣漲る式場

黃州櫻國民校て聖旨を傳達

畢形侍從武官 賀視第十日

突擊する農村 ⑧

黃海篇 須山特派員記

秋耕で增産に凱歌

種藷貯藏に脚光あびる花窟

立つ鐵（⑤）

大喝一聲、敵に馬鹿野郎

戰死の勇士 敵陣彷徨奇蹟の生還

逞しき意欲

半島の必勝陣、語る笹本一雄氏

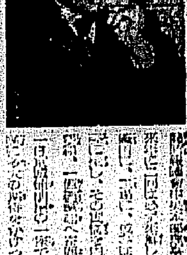

增す自信と闘魂

月に酒三升、麥酒十二本

酒類も登錄制、小賣店を指定

夜間大學、高專の甲幹受驗資格

受付期間設けず

電話特例規則公布

鑛山戰士に感謝

日本証券取引所　大阪市場第一種取引員　武田證券　大阪北濱

大相撲夏場所　三根またも安藝を破る

貯蓄は時に　投資信託時代　山一證券京城支店

熱・咳・痰の專門藥　感冒　流感　麻疹　喘息　肺炎

熱を咳を痰をスグ治まる

京城婦人病院　産婦人科　院長醫學博士 松本恭治　ラヂウム科　レントゲン科　ドクトル 工藤武城　北米倉町

移轉御知らせ　移轉先　京城府中區旭町一丁目九二　内田隆三

現行法令書式大典

國語讀本　現代青年國語文　學生の手紙　明文堂

株主各位　株式會社安田銀行

公告

咳にパラコミン錠

債權申出公告　朝鮮經濟研究所

町會で指導配給

代替品は切符で供出家庭へ

金物類は一切供出だ

必要品は審査の承認を

御下賜品傳達

十三日遺族に

我ら聖将に續かん

府の海軍記念日行事決る

お守袋造りに娘の奉仕

婦人懇談會

便利で得な國債貯金

府が高額所得者に勧奨

物資不足は買漁りから

物々交換の闇・バレたら配給停止

《陽子と星子》

違反者四十一件

京畿道經濟課が經濟家主を取締

緑旗聯盟青年講座

乾燥野菜にして貯藏

菠薐草出廻りは今のうち

榮養と眼の病

輕く見逃すと大變（上）

家庭の戦ふ

電車と乘客

皮革の色揚げ法

ムヤジの代用品

家庭問答

ちやかぼ家（浅間芋17）

健歩と野外音樂會

久留米小作品輸送

芸能

「鹿の山」製作決定

海への書（20）

李無影 作　鄭玄雄 絵

漬物佃煮見習　求高級下宿　製薬工男女募集　同和藥房　數名急募　女子事務員急募　朝鮮船舶　國基被服會社　女子事務員採用　朝鮮商業　女子事務員採用　松村組　採用　朝鮮提業會社　求出　求貸家　貸家　賣家　婦人事務員採用　男事　帳簿　求　女中　女子　女中　事務

花柳病專門　白川医院　古本　営業案内廣告の御用命は　内外廣告社　電2-8562

家庭の看護に　生きた慰問袋　水にはか雨に　日本ニュース　天然色　防

京城文化映畫劇場

荷造と運搬　紀新組

豊田計理事務所

荷造ト運送

蓄音器　ゼンマイ再生　京城堂

二菱製鋼

守衛募集

看護婦若干名　龍山陸軍偕行社

同和火災

内勤社員採用

貸借對照表　北鮮鑛山株式會社

第二回決算報告　朝鮮合同産業株式會社

第六期決算公告

第十二期決算公告

西松組西頭水出張所
松本組西頭水出張所
一ノ宮組西頭水出張所
間組西頭水出張所

新龍山三角地　原産業株式會社

咸興職業紹介所

カーバイト工員募集

工員募集　日本窒素興南金屬工場

咸興職業紹介所

金銀高價買入　寺商特許

性病科　皮膚・泌尿　鷲海元則

外科　性病科